

CORTE A - QUADRA POLIESPORTIVA
ESCALA 1:50

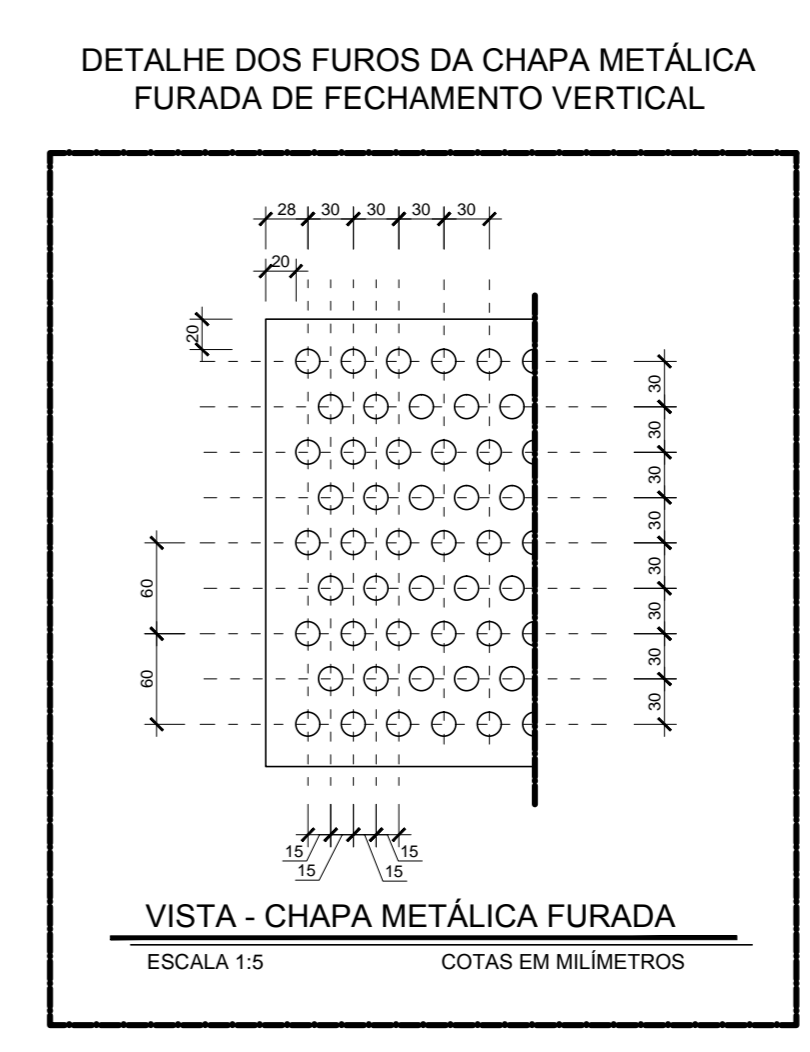

QUADRO DE ESPECIFICAÇÕES	
REF.	ESPECIFICAÇÃO
1	CERÂMICA METÁLICA, ACABAMENTO BRILHANTE, DIM. 32x44cm, REF. DE COR ONEDO PURO BRANCO BRANCO/REGIS/QUIVY, ASSENTADO COM ARGAMASSA DE CIMENTO COLANTE, INCLUSIVE REJUNTAMENTO COM ARGAMASSA PRÉ-FABRICADA PARA REJANTE
2	COBERTURA EM TELHA TERMOCÚSTICA TIPO TELHA/TELHA EM AÇO GALVANIZADO TRAPEZ. 40, E=0,53mm, PINT. FACE SUP. E INFER. COM BRANCA, INCL. ACESS. FIX. NÚCLEO EM POLIURETANO (INJEÇÃO CONTÍNUA), E=30mm, REF. STO ANDRÉ, PANISSOL, METFORM
3	ESTRUTURA METÁLICA DA QUADRA A SER CONSTRUÍDA SOBRE A FUNDAÇÃO DA ESTRUTURA ANTERIA. A FUNDAÇÃO DA ESTRUTURA EXISTENTE SERÁ APROVEITADA, NÃO OBTANTE A DEMOLIÇÃO DA SUPERESTRUTURA PARA AMARRAÇÃO DA NOVA ESTRUTURA NA FUNDAÇÃO. "VER PROJETO ESTRUTURAL"
4	ALAMBRADO COM TELA FIO 12, MALHA DE 1". TUBOS DE FERRO GALVANIZADO VERTICAIS DE 8" E TUBOS DE FERRO GALVANIZADO HORIZONTAIS DE 6" SOLDADOS NAS PARTES SUPERIORES E INFERIORES, INCLUSIVE PORTÃO.
5	CHAPA FURADA GALVANIZADA COM FURDO REDONDO. PADRÃO DE FURDO ALTERNADOS 8" 10mm, ESPESURA DE CHAPA 2,50mm A 3,00mm (VER DETALHE PRANCHA 02). FURDO SINTÉTICO - PINTURA ESMALTE SINTÉTICO NA COR BRANCO NEVE, REF. SLAVINE, CORAL OU SIMILAR
6	PERGOLADO COM FUNDAÇÃO EM CONCRETO, PILARES E VIGAS EM MADEIRA PABAU COM FREGOLA EM TORNAS DE EUCALIPTO TRATADA, Ø10x6, COM VERNIZ TINGIDO. DETALHAMENTO PRANCHA 05

NOTAS:
1 - OS PILARES DE CONCRETO EXISTENTES SERÃO DEMOLIDOS, MAS TODA A INFRAESTRUTURA SERÁ REAPROVEITADA.
2 - O PROJETO ARQUITETÔNICO E O ESTRUTURAL FORAM EXECUTADOS A PARTIR DE LEVANTAMENTO "IN LOCO", LEVANDO EM CONTA AS BASES DA ESTRUTURA DE CONCRETO EXISTENTE.
3 - OS PLANOS DE CONCRETO SERÃO SUBSTITUÍDOS POR ESTRUTURA METÁLICA CONFORME PROJETO ESTRUTURAL E AS FUNDAÇÕES SERÃO MANTIDAS.

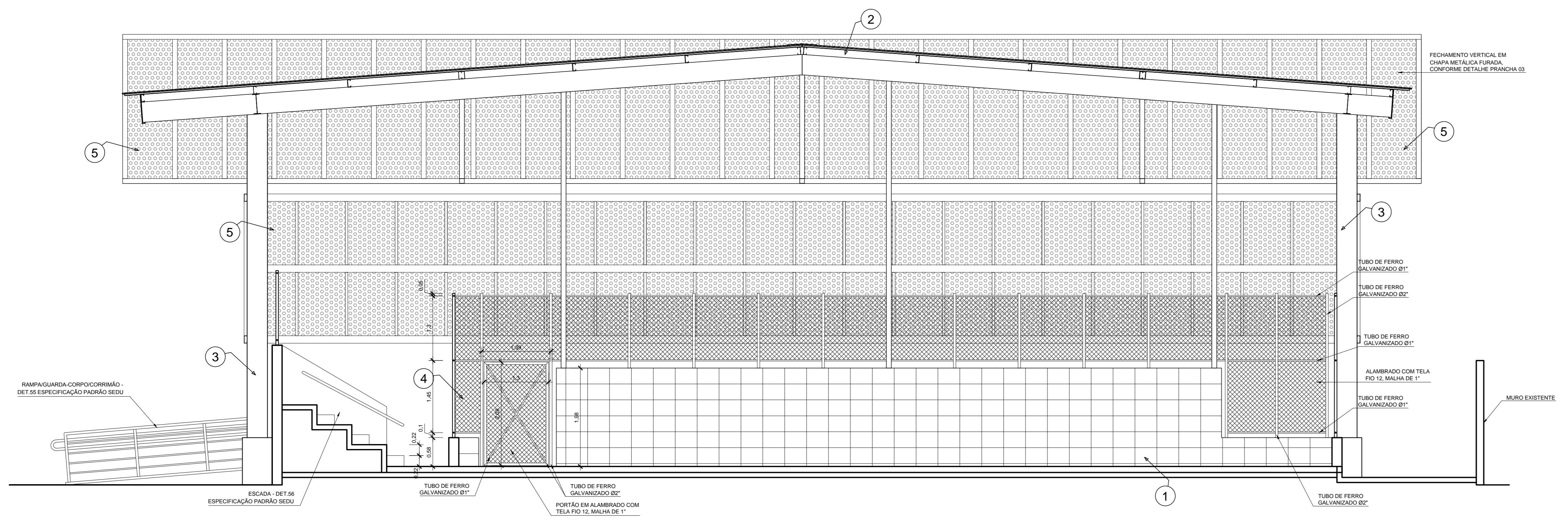

CORTE B - QUADRA POLIESPORTIVA
ESCALA 1:50

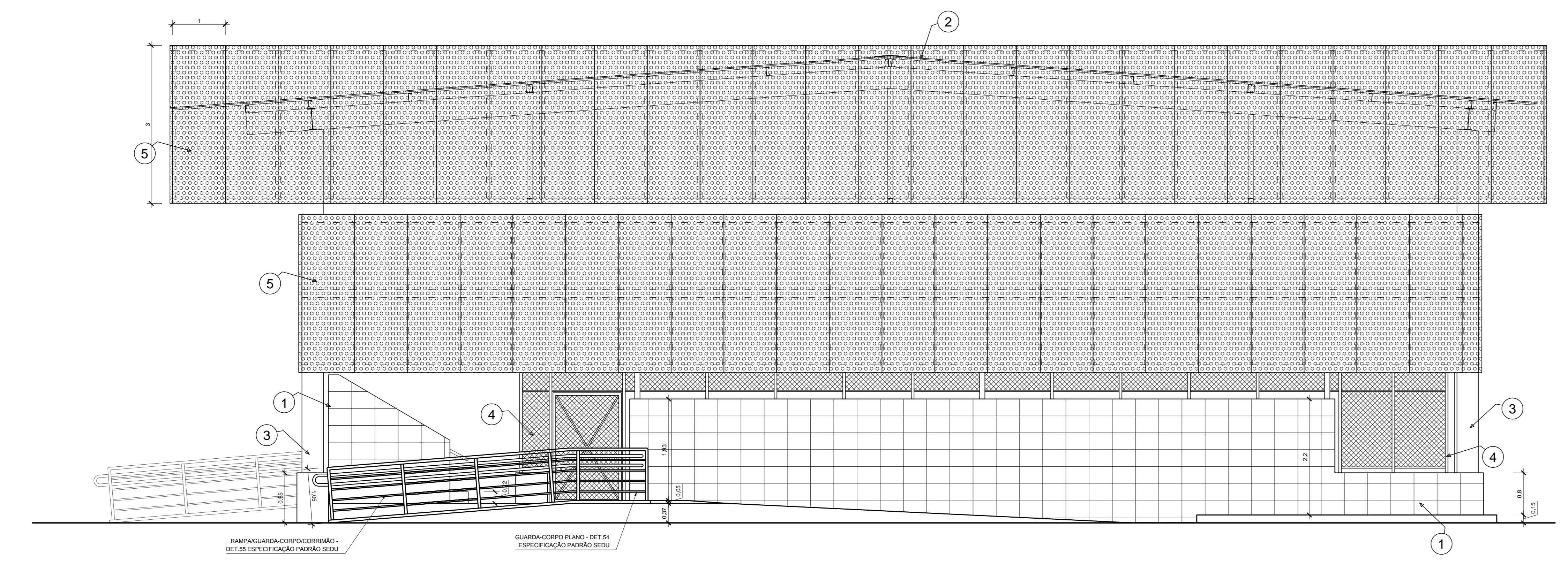

VISTA 01 - QUADRA POLIESPORTIVA
ESCALA 1:50

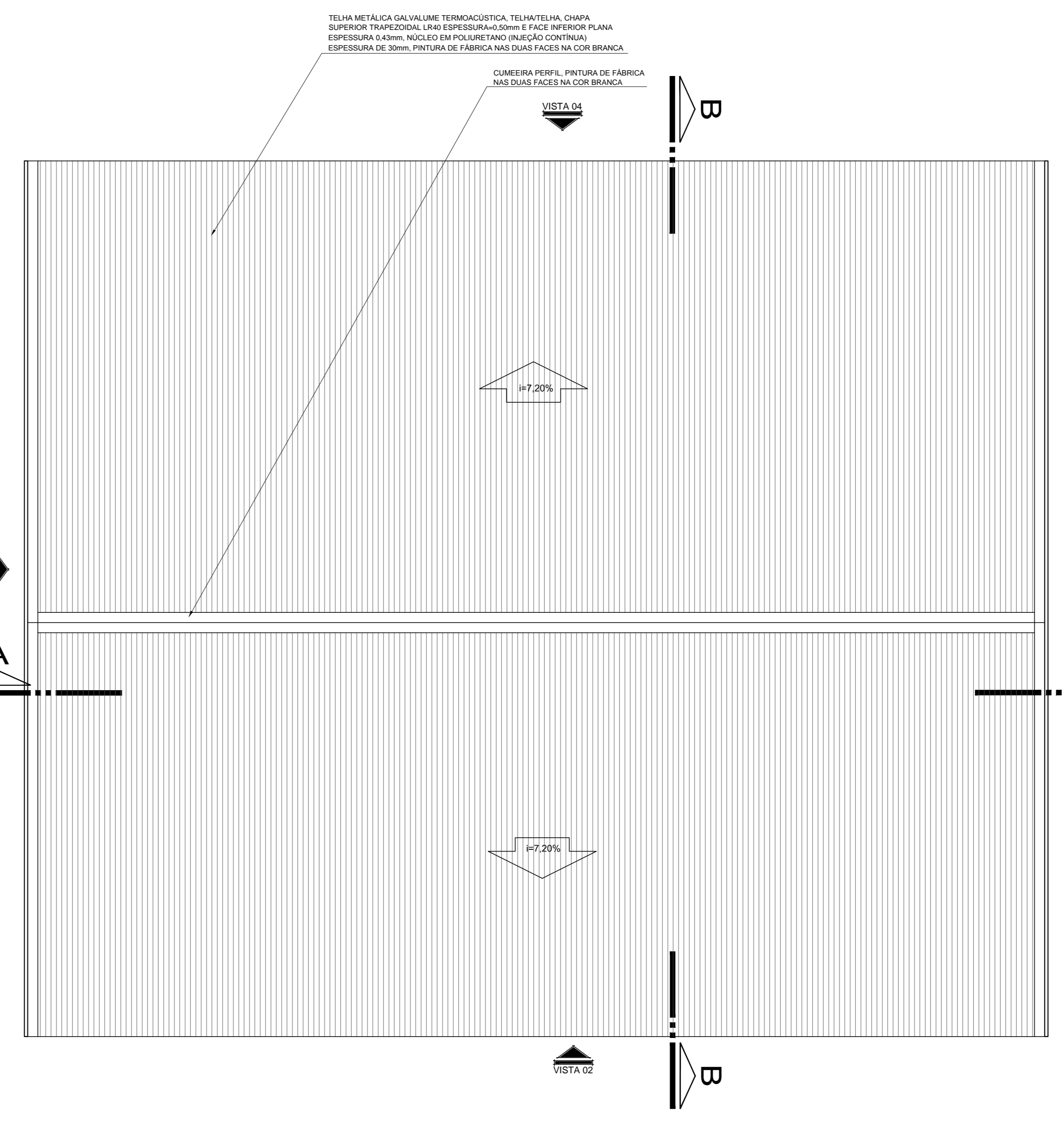

PLANTA DE COBERTURA - QUADRA POLIESPORTIVA
ESCALA 1:100

Nº.	DESCRIÇÃO	RESP.	DATA
05			
04			
03			
02			
01			

REVISÃO

GOVERNO DO ESTADO DO ESPÍRITO SANTO
SECRETARIA DE ESTADO DA EDUCAÇÃO - SEDU

GERÊNCIA DE REDE FÍSICA ESCOLAR

SEDU

CONSTRUÇÃO DO ESPAÇO ESPORTIVO E URBANIZAÇÃO DA EEFM AUGUSTO DE OLIVEIRA

AV. VALDEREDO POYARES FARIA, 728, BRAÇO DO RIO - CONCEIÇÃO DA BARRA

PRANCHA: PROJETO ARQUITETÔNICO	PROJETO: ARQUITETURA
SECRETÁRIO ESTADUAL: HAROLDO CORRÊA ROCHA	ESCALA: 1/50 UNIDADE: METRO
GERENTE DA GEREL: EDUARDO DE MELLO TRISTÃO COSTA	ORÇ-ES: 01.3177/D
COORDENADOR: EDUARDO DE MELLO TRISTÃO COSTA	CAU-ES: A47708-7
AUTOR PROJETO: MARIANA CASSARO GURSEL SALGADO	CAU-ES: VISTO
CO-AUTOR PROJETO:	CAU-ES: VISTO
RESPONSÁVEL TÉCNICO:	CAU-ES: VISTO
ARQUIVO: L4CBA04-01-AQ.dwg	DESENHO: VISTO

REFERÊNCIA:
QUADRA: CORTES A e B, VISTA 01 PLANTA DE COBERTURA DETALHAMENTO CHAPA FURADA

FORMATO: A4
OBSERVAÇÕES:
DATA: JULHO/2018
VISTO:
REVISÃO:

03
05